



# Renaissance de Notre-Dame

---

Un défi à relever pour  
une cause hors norme

## La Fondation Notre Dame **1<sup>er</sup> Collecteur de la Renaissance de Notre-Dame**

- 1. Le 15 avril 2019 : aux avant-postes face à l'incendie**
- 2. La Fondation Notre Dame face aux pouvoirs publics**
- 3. La nouvelle vie du Fonds Cathédrale de Paris**
- 4. La mise en place d'une double Collecte**
- 5. Du don d'urgence à la fidélisation**
- 6. Et maintenant ?**
- 7. Quel bilan de cet événement majeur ?**

## Un dispositif de collecte d'urgence

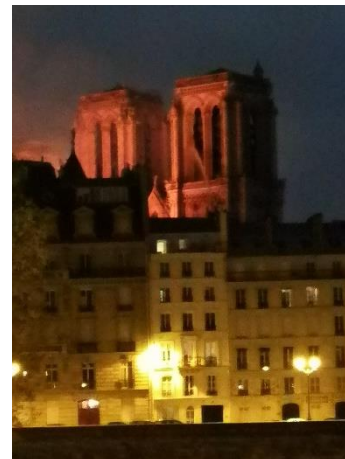

## Mise en place d'instances pour piloter le financement du chantier

**Loi de Souscription Nationale**

**Etablissement public chargé de la restauration / Ministère de la culture**

**Nomination d'un Economiste de la construction**

**Contrôles de la Cour des Comptes**



## L'évolution du Fonds Cathédrale de Paris

**Le détachement de la Fondation Avenir du Patrimoine à Paris (FAPP)**

**La contribution des grands mécènes**



## Deux règles : le respect de la volonté des donateurs et du principe d'intérêt général

**Restauration Bâtiments :**  
collecte liée à la souscription nationale et reversée sur appels de fonds au fil de l'avancée du chantier

**Aménagements intérieurs :**  
collecte pour l'affectataire ( le Diocèse de Paris) pour le réaménagements de la cathédrale sur des projets d'intérêt général (non cultuel)

**Convention de répartition** ce qui propriété de l'Etat et ce qui est propriété de l'affectataire

**FONDS CATHÉDRALE DE PARIS**  
UNION DÉPARTEMENTALE DES FONDATIONS NOTRE DAME  
RECONNUE D'UTILITÉ PUBLIQUE

**OUI, je tiens à renouveler mon soutien pour contribuer à la renaissance de Notre-Dame.**  
Je choisis la ou les missions que je veux soutenir :

Je contribue au **rayonnement spirituel et culturel** de Notre-Dame par un don de  
 Autre montant : \_\_\_\_\_ €  
 66 % du montant de ce don est déductible de mon impôt\*

Je soutiens la **restauration** de la Cathédrale par un don de  
 Autre montant : \_\_\_\_\_ €  
 75 % du montant de ce don est déductible de mon impôt dans la limite de 1 000 €\*

Montant total de mon soutien : \_\_\_\_\_ €

Je joins un chèque de ce montant, à l'ordre de "Fonds Cathédrale de Paris"

**Vous pouvez également faire un don en ligne, 100 % sécurisé sur <https://don.fondationnotredame.fr/cathedrale>**

Je souhaite être informé/e des avancées la renaissance de Notre-Dame par e-mail : \_\_\_\_\_ @

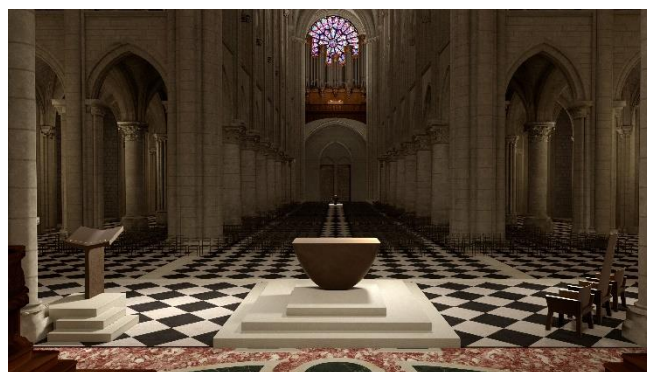
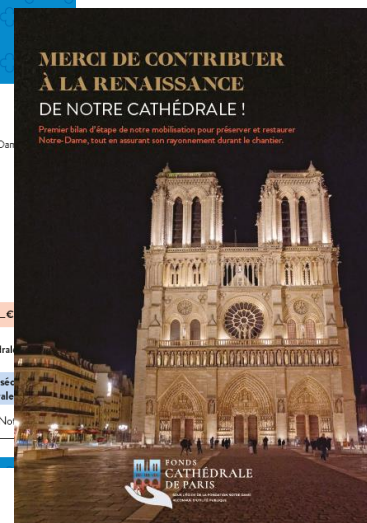

## Animation de la base des donateurs sur 5 ans

**Différenciée selon  
les profils**



**Relationnel**

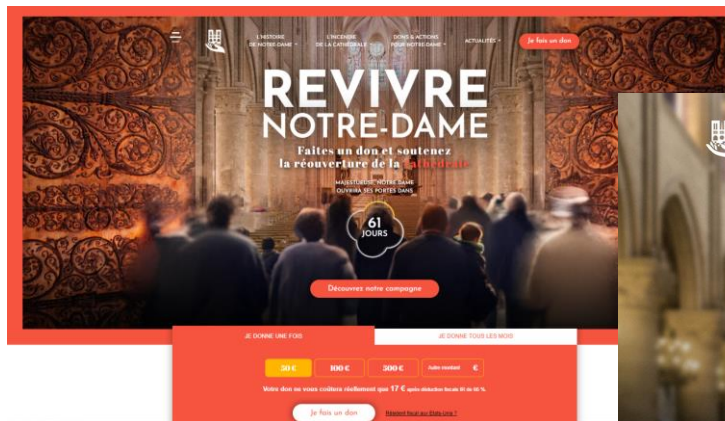

**Digital**



**Transactionnel**



## Dernière ligne droite avant la réouverture le week-end des 7/8 décembre

Collecte toujours en cours pour les dispositifs d'accueil des 15 millions de visiteurs attendus la 1<sup>ère</sup> année.

Préparation de la réouverture du week-end du 7 ou 8 décembre.

Préparation de la suite de la collecte pour la phase 3 et le rayonnement de la cathédrale.

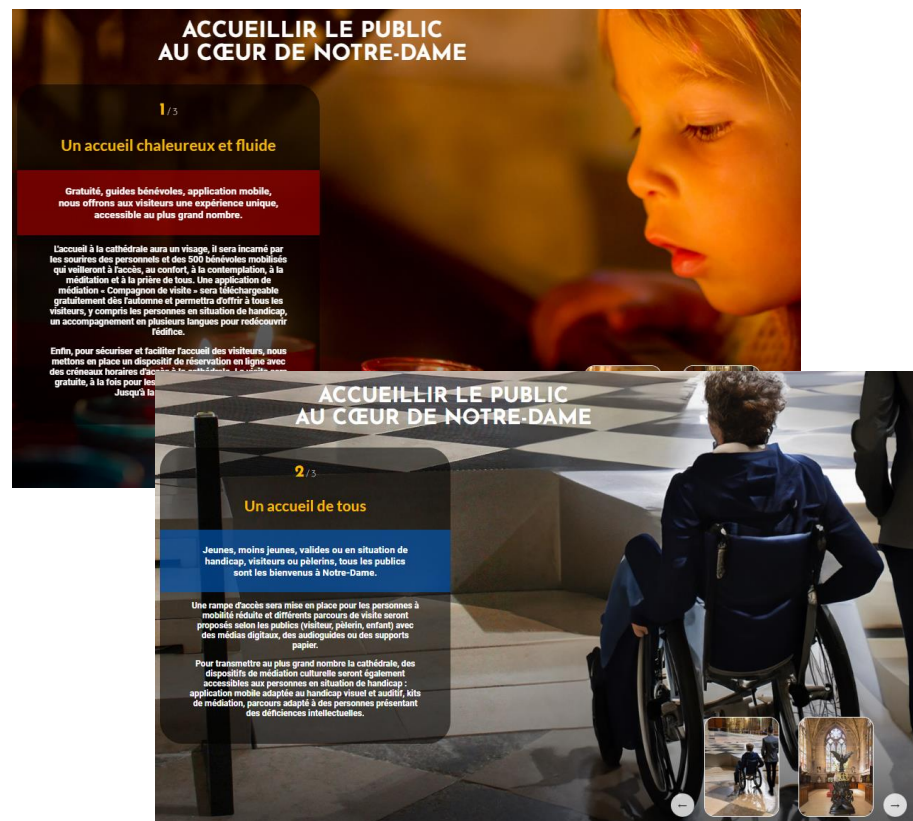



## Double impact

### Challenge d'un changement d'échelle pour la Fondation Notre Dame

- ✓ Garder notre ADN de sur mesure, relation humaine
- ✓ Preuve de la robustesse
- ✓ Gain en image et notoriété – Notoriété orientée patrimoine
- ✓ Pas desservi les autres causes
- ✓ Expérience du risque au delà de la cartographie du risque

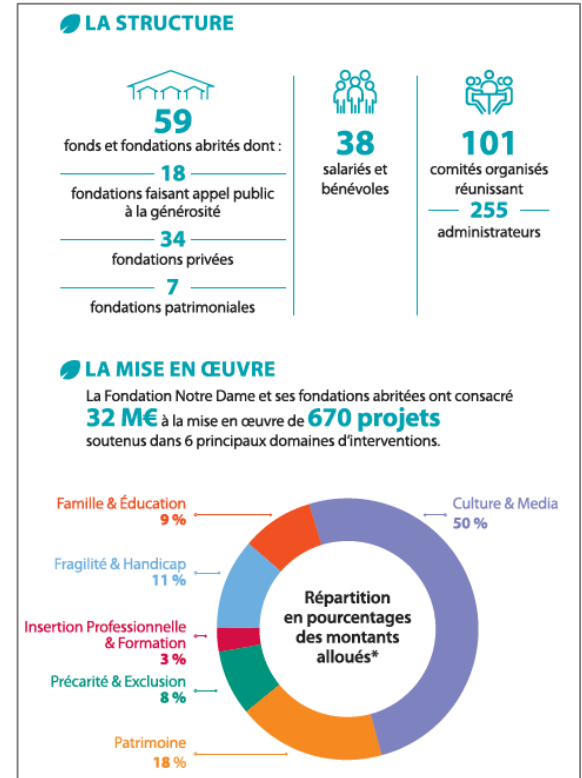

**Collecte nationale pour  
le patrimoine religieux en France  
Par la Fondation du Patrimoine**



*« Précarité, Education, Vulnérabilité, et Patrimoine »*

Merci de votre attention